



Presidente - Ing. **JOHN HENRY MORA GALVIS**

- Ingeniero Civil, Universidad Nacional.
- Especialista en Vías, Universidad del Cauca.
- Especialista en Geotecnia, Universidad de Caldas.
- Especialista en Administración de Obras Civiles, Univ. Libre
- Consultor.
- Socio de la firma Geotecnia Ingeniería.



Vocal de Enlace - Ing. **JOHN FREDY PAREJA RENDÓN**

- Ingeniero Civil, Universidad Nacional.
- 30 Años de experiencia en cálculo y construcción y montaje de todo tipo de estructuras, principalmente de acero.
- Gerente empresa Ingeniería de Estructuras Metálicas S.A.
- Experiencia en la estructuración de proyectos, como la Zona Franca Internacional de Pereira y el Plan Parcial Caimalito.
- Ha participado en juntas como Andi, la Camara de Comercio de Dosquebradas y la Sociedad Puerto de Tribuqa.



Vocal - Ing. **JORGE HERNANDO COTE ANTE**

- Ingeniero Civil, Universidad Nacional.
- Especialista en Administración Financiera, Univ. Libre.
- Gestión integral de proyectos de infraestructura y de transporte público.
- Subgerente de la firma Cote & Echeverri SAS - COECH, (estructuración y gerencia de proyectos inmobiliarios y de infraestructura).

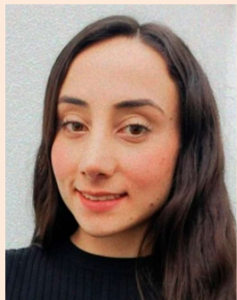

Vocal - Ing. **ESTEFANIA ARISTIZÁBAL VALENCIA**
(En representación de los Ingenieros Jóvenes)

- Ingeniera civil, Universidad Libre
- Diplomado en Supervisión Técnica de Edificaciones.
- Cuatro años de experiencia como residente en obras de acueducto y alcantarillado, de cerramientos en mampostería estructural, de mitigación y reducción del riesgo, y viales. Contratista en programas de aprovechamiento y manejo de residuos orgánicos.



Vicepresidente - Ing. **CARLOS EMILIO ARANGO BUITRAGO**

- Ingeniero civil, Universidad del Valle.
- Experiencia de 43 años en cálculo estructural, prefabricación, construcción de vivienda y Supervisión Técnica.
- Socio y R.L. de Prefabricados Omega, y Omega Sambí SAS.
- Ha sido miembro de la junta directiva de la SCI.
- Expresidente de la Asociación de Ingenieros de Risaralda.
- Ha hecho parte del Comité Intergremial de Risaralda, Copnia Risaralda y Sociedad de Mejoras de Pereira.



Vocal - Ing. **ANGELA MARIA ECHEVERRI RIVAS**

- Ingeniera Civil, Universidad Antonio Nariño.
- Maestría en Gerencia de Proyectos y Administración de Empresas, Universidad Viña del Mar, Chile (convalidada en Colombia).
- Especialista en Derecho Urbano, Universidad del Rosario.
- Socia y Gerente de la firma Cote & Echeverri SAS - COECH (estructuración y gerencia de proyectos inmobiliarios y de infraestructura).



Vocal - Ing. **CARLOS ALBERTO MORALES AGUDELO**

- Ingeniero civil, Universidad Nacional.
- Especialista en procesos de contratación del Banco Mundial.
- Gerente de Infraestructura Gobernación e Risaralda.
- Asesor de la Superintendencia de Servicios Públicos.
- Director de la Unidad de Gestión de Proyectos de Megabús.
- Coordinador de interventores Fundación Vida y Futuro. Coordinador de proyectos - Gerencia de Macroproyectos Aguas y Aguas de Pereira.



Procurador
Ing. **ALVARO DIEGO GIRALDO CASTRILLON**

- Ingeniero civil, Universidad Nacional.
- Más de 30 años de experiencia profesional.
- Contratista en la construcción e interventoría de obras civiles.